

Ático en alquiler en Marbesa, Marbella

Precio: 1.000 -
1.400 €

Referencia: LS1967499 Dormitorios: 2 Baños: 2 Terreno: 0m² Construido: 70m² Terraza: 100m²

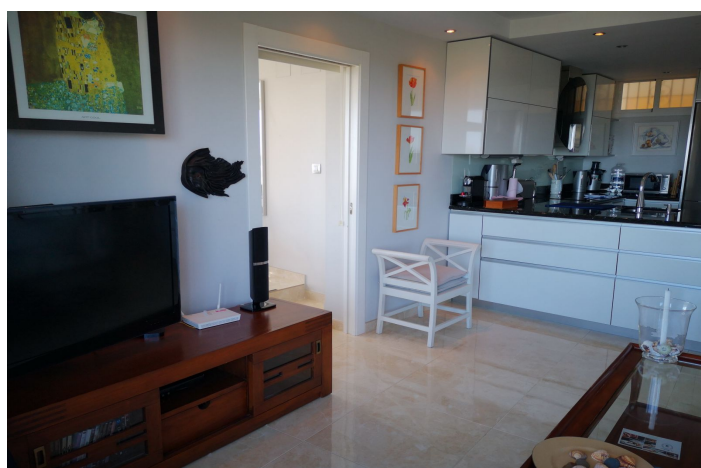

Ubicación: Marbesa

Apartamento de 2 dormitorios en alquiler de vacaciones en Marbesa: Este es un maravilloso ático de 2 dormitorios con la más increíble terraza enorme donde se puede holgazanear en una cama chill out de estilo balinesio, con vistas al Mediterráneo espumoso. Cada detalle ha sido pensado en esta casa de vacaciones perfectas. Hay 2 cuartos de baño, ambos con duchas grandes, y ambos dormitorios tienen camas gemelas que se pueden empujar juntos. La cocina de última generación está completamente equipada con vitrocerámica, horno, microondas, tostadora, cafetera, cafetera Nespresso, exprimidor, lavavajillas, nevera-congelador y todos los electrodomésticos son Bosch o Miele. La cristalería y la vajilla son de la mejor calidad y no se ha pasado por alto ningún detalle. Lo más destacado de este ático es la terraza, donde encontrará una mesa de comedor y sillas, sofás y sillones, así como una gran cama doble chill out, sombrillas y una ducha de techo adecuado cuando se necesita para refrescarse. Este apartamento sólo es apto para mayores de 18 años.

La prestigiosa zona de Marbesa es una zona residencial y de vacaciones bien establecida, con algunos pequeños supermercados, cafeterías, bares y restaurantes. A sólo unos minutos a pie de su puerta le llevará a una de las mejores playas de arena de la Costa del Sol, donde encontrará muchos restaurantes y bares, así como el famoso Hotel Don Carlos y Nikki Beach. Marbesa está a sólo 20 minutos en coche del centro de Marbella y también de Fuengirola, por lo que su ubicación es ideal para numerosas atracciones.

Alquileres de vacaciones a corto plazo SOLO, precio exacto bajo petición. No se permite fumar ni mascotas. Apartamento turístico licencia no: VFT/MA/01555

Características:

Características

Terraza Cubierta
Ascensor
Cerca de Transporte
Terraza Privada
TV Satélite
Baño En-Suite
Suelos de Mármol
Doble acristalamiento
Armarios Empotrados
WiFi

Restaurant

Vistas

Vistas al mar
Vistas a la montaña
Vistas panorámicas
Vistas al campo
Vistas al jardín
Vistas a la piscina

Piscina

Piscina comunitaria

Jardín

Jardín Comunitario

Orientación

Orientación Sur
Orientación Sur-Este
Orientación Sur-Oeste

Configuración

Lado de la Playa
Urbanización
Cerca del Mar
Cerca de Tiendas

Muebles

Completamente amueblada

Seguridad

Recinto cerrado

Control climático

Aire Acondicionado

Condición

Excelente condición

Cocina

Cocina completa

Estacionamiento

Parking abierto